改訂 (REVISION)			
符号 MARK	年月日 DATE	内容 DESCRIPTION	製図 DRAWN

外部仕上表

×屋　　根・・・・・大屋根：ガリバリューム鋼板 t0.45 錆墨き
ガリバリューム鋼板 t0.45 定尺錆墨き w182
・下屋屋根：ガリバリューム鋼板 t0.45 定尺錆墨き w182
・ポーチ屋根：ガリバリューム鋼板 t0.45 定尺錆墨き w240
・渡り廊下屋根：ガリバリューム鋼板 t0.45 錆ハビ墨き

×外　　壁・・磁器タイル貼り 50二丁掛タイル
合成型枠打ち放し 弾性複層模様吹付け
ALC版 t100 弾性複層模様吹付け (渡廊下)
×軒　　裏・・GUS t1.2 焼付け塗装
×庇　　裏・・カラーVP 100φ 及び カラーVP 75φ (渡廊下)

×定礎石：みかげ石 t30 SUS縞付き
×SUS製転倒防止用 L=6.0M用
×花壇縁：現場ブロック
×SUS手摺
×アルミスライディングポール (ハンドル式) H=8.0M×1本 H=5.0M×2本

内部仕上表

階	室名	床	巾木 仕上	巾木 H	腰壁 仕上	腰壁 H	壁	天井 仕上	天井 廻縁	天井 CH	ブラインド	カーテン	ボックス	室名札	備考
1階	ポーチ	・磁器質タイル150□						・アルミスパンドレル特殊、庫付撃柔							
	床高 ±0~-20	・磁器質タイル150□						LGS下地							
	風除							・化粧石膏ボード t9.5	ワクビ	2,500 (3,300)					天井ルーバー (ABC商会) ：鏡面仕上げ
	床高 ±0							LGS下地							
	エントランスホール	・磁器質タイル150□		60			・磁器タイル45二丁貼 ・一部磁器タイルにTフランス貼	・成型岩綿吸音板 t15	ワクビ	2,700					誘導鏡、木枠掲示板 3600・1200
	床高 ±0	・Pタイル (ホモジニアス系) t3.0	・ビニル巾木				・ビニルクロス貼り	石膏ボード t12.5下							
		モルタル押え					LGS下地 PB t12.5, GLまPB t12.5	LGS下地							
	廊下	・長尺ビニルシート t2.8	・ビニル巾木	60			・ビニルクロス貼り	・岩綿吸音板 t9	ワクビ	2,700					木枠掲示板 2700・1200
	床高 ±0	モルタル押え					LGS下地 PB t12.5, GLまPB t12.5	石膏ボード t12.5下							
								LGS下地							
	事務室	・ビニルタイル t2.0 (OAフロア一用)	・ビニル巾木	60			・ビニルクロス貼り	・岩綿吸音板 t9	ワクビ	2,700	○ 白		○ St.		行事用白板1800・1200、木枠掲示板1800・1200
		OAフロアー H=150					LGS下地 PB t12.5, GLまPB t12.5	石膏ボード t12.5下							受付カウンター、SUS巾板腰部受け
	床高 ±0							LGS下地							
	応接室	・長尺ビニルシート t2.8	・ビニル巾木	60			・ビニルクロス貼り	・岩綿吸音板 t9	ワクビ	2,700	○ 白		○ St.		
	床高 ±0	モルタル押え					LGS下地 PB t12.5, GLまPB t12.5	石膏ボード t12.5下							
								LGS下地							
	男子・女子休憩室	・長尺ビニルシート t2.8 ・スタイロナクミ敷き	・ビニル巾木	60			・ビニルクロス貼り	・岩綿吸音板 t9、前貼化粧石膏ボード t9.5	ワクビ	2,700	○ 白		○ St.		ミニキッチンL=1500 (IHヒーター)、流台、錠ナクミ
	床高 ±0, +300	モルタル押え 土ダフォーム t90					LGS下地 PB t12.5, GLまPB t12.5	石膏ボード t12.5下		2,400 (ナクミ部)			St. &W		
								LGS下地							
	小会議室	・長尺ビニルシート t2.8	・ビニル巾木	60			・ビニルクロス貼り	・岩綿吸音板 t9	ワクビ	2,700	○ 白		○ St.		
	床高 ±0	モルタル押え					LGS下地 PB t12.5, GLまPB t12.5	石膏ボード t12.5下							
								LGS下地							
	書庫	・長尺ビニルシート t2.8	・ビニル巾木	60				・化粧石膏ボード t9.5	ワクビ	2,700					
	床高 ±0	コンクリートコテ押え						LGS下地							
	下足室	・長尺ビニルシート t2.8 ・磁器1000□タイル貼り	・ビニル巾木 (長尺ビニルシート部)	60			・ビニルクロス貼り	・岩綿吸音板 t9	ワクビ	2,700					下足入れ、SUS上ぶり縁、SUS3方枠
		モルタル押え	・SUS巾木 (タイル部)				LGS下地 PB t12.5, GLまPB t12.5	PB t12.5下		2,800					
	床高 ±0, -100							LGS下地							
	階段下物入	・コンクリートコテ押え					・合成型枠打ち放し	・合成型枠打ち放し							
	床高 ±0														
	倉庫	・ビニルタイル t2.0	・ビニル巾木	60			・ビニルクロス貼り	・化粧石膏ボード t9.5	ワクビ	2,500					
		モルタル押え					LGS下地 PB t12.5, GLまPB t12.5	LGS下地							
	床高 ±0														
2階	ホール・廊下	・長尺ビニルシート t2.8	・ビニル巾木	60			・磁器質タイル ニフラス張	・岩綿吸音板 t9	ワクビ	2,700					
	床高	モルタル押え					・ビニルクロス貼り	PB t12.5下							
							LGS下地 PB t12.5, GLまPB t12.5	LGS下地							
	小会議室	・床上	・ビニル巾木	60			・ビニルクロス貼り	・岩綿吸音板 t9	ワクビ	2,700		○ (ケーブルテレビ)	○ St.		両開式 白板 (3,600×900)
	床高						LGS下地 PB t12.5, GLまPB t12.5	PB t12.5下				端子盤			
								LGS下地							
	倉庫	・ビニルタイル t2.0	・ビニル巾木	60			・ビニルクロス貼り	・化粧石膏ボード t9.5	ワクビ	2,700					
	床高	モルタル押え					LGS下地 PB t12.5, GLまPB t12.5								
								LGS下地							
	大会議室	・長尺ビニルシート t2.8	・ビニル巾木	60			・ビニルクロス貼り	・岩綿吸音板 t9	ワクビ	2,700					可動間仕切り (断音型) t80、スクリーンw2700及びアルt80×
	床高	モルタル押え					LGS下地 PB t12.5, GLまPB t12.5	PB t12.5下		3,000		○ (ケーブルテレビ) 端子盤	○ St.		両開式 白板 (3,600×1,200)
								LGS下地		3,450					
	床高														
	床高														
共通	階段	・長尺ビニルシート t2.8	・ビニル巾木	60			・ビニルクロス貼り	・岩綿吸音板 t9 ・段裏：内部用複層模様仕上げ	ワクビ						手摺：ナカ工業 ユオッド同等、SUSノンスリップw35
	床高	モルタル押え					LGS下地 PB t12.5, GLまPB t12.5	PB t12.5下地 モルタル押え							
								LGS下地							
	男子・女子WC	・磁器100□タイル貼り					・100□陶器質タイル	・VP	ワクビ						感製タイプトイレスクリーン (アルミカラーエッジ)
		コンクリート押え t50					一部耐水石膏ボード t12.5+t12.5	無石綿ケイカル板 t6.0 目透かし		2,550					1階共下点検ピット及び点検ハッチ600□ (キー付)
	床高	アスファルト防水 E-2					LGS下地	LGS下地							
	湯沸室	・長尺ビニルシート t2.8	・ビニル巾木	60			・耐水ビニルクロス貼り (t10タイル貼り)	・VP	ワクビ	2,500					IH型キッチンL=1800及びレンジフード・吊棚・水切り縁一式
		モルタル押え					石膏ボード t12.5(GL)、耐水石膏ボード t12.5(GL)	無石綿ケイカル板 t6.0 目透かし							
	床高							LGS下地							
	多目的WC	・長尺ビニルシート t2.8	・ビニル巾木	60			・100□タイル貼り	・VP	ワクビ	2,500					手摺等一式 (M工事)
		モルタル押え						無石綿ケイカル板 t6.0 目透かし							
	床高							LGS下地							

建設省認定防火リスト

NM：不燃材料、QM：準不燃材料、RM：難燃材料

◎石膏ボード t12.5	NM-8619
・不燃石膏積層板 t9.5	NM-8613
◎化粧石膏ボード t9.5	NM-8613
・ロックウール吸音板 (岩綿吸音板)	NM-8599
◎無石綿ケイカル板	NM-8578
◎石膏ボード t9.5	QM-9828
・化粧石膏吸音ボード (穴明き) t9.5	QM-9822
・シージング石膏ボード	QM-9826
◎ビニル壁紙	QM-9409
◎難燃壁紙	NM-8914

材料記号

RC 鉄筋コンクリート	St. スチール
LC 軽量コンクリート	SUS ステンレス
PC プレキャストコンクリート	AL アルミニューム
CB コンクリートブロック	BR 真鍮
ALC 軽量気泡コンクリート板	
PB 石膏ボード	
VC 塩化ビニール	
M モルタル	
LGS 軽量鉄骨	
W 木製	

塗装記号

OP 油性調合ペイント塗	UE ポリウレタン樹脂系塗装
SOP 合成樹脂調合ペイント塗	C-E 複層塗材E (吹付けタイル)
VE ビニル系エナメル塗 (塩ビ系)	A-E 外装薄塗材E (アクリルリシン)
CL クリアラッカー塗	
MBF メラミン系焼付け塗装	
ABE アクリル系焼付け塗装	
VEP 塩ビ系合成樹脂エマルジョン塗	
AEP アクリル系合成樹脂エマルジョン塗 (2回)	
OS オイルステイン塗	
OSC オイルステインワニス塗	

特記事項

1. 難燃壁紙 NM-9914相当
2. 長尺ビニルシート t2.8：タジマ ACフロアー同等
3. 改訂をする際については、天井にQW 150散き。(2Fのみ)
4. 事務室、応接室、男学者憩室等はジャクヘウス材質に記載する事。

部番 NO	部品名 NOMENCLATURE	材質 MATERIAL	数ノ1基 QTY/UNIT	備考 REMARKS

三角記 TRIGON	
縮尺 SCALE	
承認 APPROVED	
検図 CHECKED	
検図 CHECKED	
製図 DRAWN	
納入先 USER	鳥取県西部広域行政管理組合
名称 TITLE	鳥取県西部広域行政管理組合 管理棟 仕上表
工事番号 JOB NO	図面番号 DWG NO

外部仕上表

屋根	庇部フッ素カラーアルミ t0.7 丸馳タイプ ゴムルーフィング　耐火ボード t18 (耐火FP030RF-9082)
庇	フッ素カラーアルミ鋼板 t0.8折曲葺
軒裏	無石綿珪酸カルシウム板t6 VP
壁	壁面：VP φ100　　雨竪樋：SGP φ125 SGP HL+1,200

外壁	合組型枠コンクリート打放しの上　塗仕装屋根仕様仕上げ ALC版 t100の上　塗仕装屋根仕様仕上げ
窓	合組型枠コンクリート打放し補修　　自地角れ H=200
開口部	窓：アルミサッシ ／ 扉：(外部) アルミ製、(内部：その他) スチール製 シャッター：(電動) SUS製　(スラグヤード) 重遮シートシャッター

冷却塔置場	床：アスファルト防水層 (B-2) の上　押えコンクリート t80 外壁：ALC版 t100の上　塗仕装屋根仕様仕上げ　　軒裏：無石綿珪酸カルシウム板 t6 VP
LPG置場	床：コンクリート金ごて押え　　基壁：コンクリート打放し補修 外壁：ALC版 t100の上　塗仕装屋根仕様仕上げ　　軒裏：無石綿珪酸カルシウム板 t6 VP
その他	ガードパイプ (シャッター前 両面出入口)

改訂 (REVISION)

符号 MARK	年月日 DATE	内容 DESCRIPTION	製図 DRAWN	検図 CHECKED	承認 APPROVED

内部仕上表

階	室名	床	巾木 仕上	巾木 H	腰壁 仕上	腰壁 H	壁	天井 仕上	天井 廻縁	天井 CH	カーテン	暗幕	ボックス	表示名札	備考
地階	プラント用水受水槽	・エポキシ樹脂塗装 ・水密コンクリート金ごて押え					・エポキシ樹脂塗装 ・水密コンクリート打放し補修	・エポキシ樹脂塗装 ・水密コンクリート打放し補修							・FRPマンホール (防水タイプ)：φ600 2カ所 ・ステンレスタラップ W350 φ16 アンダル型　後施工
	床高 -5000														
	ピット排水槽	・エポキシ樹脂塗装 ・水密コンクリート金ごて押え					・エポキシ樹脂塗装 ・水密コンクリート打放し補修	・エポキシ樹脂塗装 ・水密コンクリート打放し補修							・FRPマンホール (防水防臭タイプ)：φ600 1カ所　φ450 1カ所 ・ステンレスタラップ W350 φ16 アンダル型　後施工
	床高 -7050														
	雑排排水槽	・エポキシ樹脂塗装 ・水密コンクリート金ごて押え					・エポキシ樹脂塗装 ・水密コンクリート打放し補修	・エポキシ樹脂塗装 ・水密コンクリート打放し補修							・FRPマンホール (防水タイプ)：φ600 2カ所 ・ステンレスタラップ W350 φ16 アンダル型　後施工
	床高 -5000														
	処理水槽	・エポキシ樹脂塗装 ・水密コンクリート金ごて押え					・エポキシ樹脂塗装 ・水密コンクリート打放し補修	・エポキシ樹脂塗装 ・水密コンクリート打放し補修							・FRPマンホール (防水タイプ)：φ600 2カ所 ・ステンレスタラップ W350 φ16 アンダル型　後施工
	床高 -5000														
	流量調整槽	・エポキシ樹脂塗装 ・水密コンクリート金ごて押え					・エポキシ樹脂塗装 ・水密コンクリート打放し補修	・エポキシ樹脂塗装 ・水密コンクリート打放し補修							・FRPマンホール (防水タイプ)：φ600 2カ所 ・ステンレスタラップ W350 φ16 アンダル型　後施工
	床高 -5000														
	地下共通ピット	・水密コンクリート金ごて押え					・水密コンクリート打放し補修	・屋根兼用し：耐火野地板 t18							・残置盤目図書き
	床高 -6000														
	汚泥地下共通ピット	・水密コンクリート金ごて押え					・水密コンクリート打放し補修	・屋根兼用し：耐火野地板 t18							・残置盤目図書き
	床高 -6000						・エポキシ樹脂塗装 (H2,000)								・残置盤目図書き
	ピット排水放流槽	・エポキシ樹脂塗装 ・水密コンクリート金ごて押え					・水密コンクリート打放し補修	・屋根兼用し：耐火野地板 t18							
	床高 -7050														・残置盤目図書き
	プラスチック共通ピット	・水密コンクリート金ごて押え					・水密コンクリート打放し補修	・屋根兼用し：耐火野地板 t18							
	床高 -5000														・残置盤目図書き
	不燃共通ピット	・水密コンクリート金ごて押え					・水密コンクリート打放し補修	・屋根兼用し：耐火野地板 t18							
	床高 -6000						・エポキシ樹脂塗装 (H2,000)								・FRPマンホール (防水防臭タイプ)：φ600 1カ所　φ450 1カ所
	排水器ピット	・エポキシ樹脂塗装 ・水密コンクリート金ごて押え					・水密コンクリート打放し補修	・水密コンクリート打放し補修							・ステンレスタラップ W400 φ19
	床高 -6150														
1階	プラットフォーム	・防塵防滑塗装 ・コンクリート金ごて押え			・外壁：合組型枠コンクリート打放し補修	1,200	・ALC版 t100素地 一般内壁：合組型枠コンクリート打放し補修	・屋根兼用し：耐火野地板 t18							・トップライト、排水溝 ・フック、集水桝、ガードパイプ ・鉄製階段ま、コーナーガード FH=1200
	床高 ± 0														
	プラットフォーム監視員室	・長尺塩ビシート t2.8 ・コンクリート金ごて押え	・ビニル巾木	60			・断熱間仕切壁 (耐火1級) ・石膏ボード t12.5 (GL工法)	・岩綿吸音板 t9 ・石膏ボード t12.5張り ・LGS	・塩ビ製	2,500		○			
	床高 ± 0							・化粧石膏ボード t9.5							・トイレブース、囲合
	プラットフォーム内便所 炉室内便所	・磁器質タイル貼り 100角 ・下地モルタル					・腰壁質タイル貼り 100角	・LGS	・塩ビ製	2,500					
	床高 -50						・ALC版 t100素地	・合組型枠コンクリート打放し							・鉄枠階段
	前処理設備室-1	・耐塵塗装 ・コンクリート金ごて押え					一般内壁：合組型枠コンクリート打放し補修	一部デッキプレート 現し							
	床高 ± 0						・ALC版 t100素地								・鉄枠階段、ピット
	炉室ノスラグコンベヤピット	・コンクリート金ごて押え					一般内壁：合組型枠コンクリート打放し補修	・エキスパンドメタル 現し							
	床高 ±0，-850														
	不適物搬出室	・コンクリート金ごて押え			・外壁：合組型枠コンクリート打放し補修	1,200	・ALC版 t100素地	・デッキプレート 現し							
	床高 ± 0														
	スラグ搬出室	・コンクリート金ごて押え			・外壁：合組型枠コンクリート打放し補修	1,200	・ALC版 t100素地	・デッキプレート 現し							
	床高 ± 0														・シートシャッター
	スラグヤード/搬出室	・耐塵塗装 ・コンクリート金ごて押え			・会壁：合組型枠コンクリート打放し補修	2,000	・ALC版 t100素地	・デッキプレート 現し							
	床高 ± 0						・グラスウールボード t50 ガラスクロス貼り (巾は除く)	・グラスウールボード t50 ガラスクロスピン押え (巾は除く)							
	室気圧制室	・耐塵塗装 ・コンクリート金ごて押え			・外壁：合組型枠コンクリート打放し補修	1,200	・ALC版 t100	・デッキプレート							
	床高 ± 0						・ALC版 t100素地								
	熱回収物搬出室	・耐塵塗装 ・コンクリート金ごて押え			・外壁：合組型枠コンクリート打放し補修	1,200	一部内壁：合組型枠コンクリート打放し補修	・デッキプレート 現し							
	床高 ± 0						・グラスウールボード t50 ガラスクロス貼り	・グラスウールボード t50 ガラスクロスピン押え							
	誘引送風調室	・耐塵塗装 ・コンクリート金ごて押え			・外壁：合組型枠コンクリート打放し補修	1,200	・合組型枠コンクリート打放し補修	・合組型枠コンクリート打放し							
	床高 ± 0						・ALC版 t100素地								
	公害監視室	・耐塵塗装 ・コンクリート金ごて押え			・外壁：合組型枠コンクリート打放し補修	1,200	一部 合組型枠コンクリート打放し補修	・デッキプレート 現し							
	床高 ± 0														
	油圧装置室	・コンクリート金ごて押え					・合組型枠コンクリート打放し補修	・合組型枠コンクリート打放し補修							
	床高 ± 0														
	消火設備室	・耐塵塗装 ・コンクリート金ごて押え					・合組型枠コンクリート打放し補修	・合組型枠コンクリート打放し補修							
	床高 ± 0														

国土交通省認定防火リスト

⊙ 塗料 (下地不燃)	不燃	NM-8585	
・塗料 (下地不燃)	準不燃	QM-9816	
⊙ 石膏ボード t12.5	不燃	NM-8619	
・石膏ボード t9.5	準不燃	QM-9828	
⊙ 化粧石膏ボード t9.5	不燃	NM-8613	
・化粧石膏ボード t9.5	準不燃	QM-9824	
・ケイジング石膏ボード t12.5	準不燃	QM-9826	
・ケイジング石膏ボード t9.5	準不燃	QM-9826	
⊙ 石綿ケイ酸カルシュウム板 t6.0	不燃	NM-8578	
・石綿ケイ酸カルシュウム板 t8.0	不燃	NM-8578	
⊙ グラスウール保温板 t25	不燃	NM-8607	
⊙ 耐火野地板 t18	不燃	NM-9281	
⊙ パスパネル	準不燃 (認定番号)	TI4030IB000001	
⊙ 耐熱貫壁紙 (下地石膏ボード t12.5)	不燃	NM-9689	

・紙壁紙　・ビニル壁紙

材料記号

RC	鉄筋コンクリート	S	スチール
LC	軽量コンクリート	SUS	ステンレス
PC	プレキャストコンクリート	AL	アルミニウム
CB	コンクリートブロック	BR	真ちゅう
ALC	軽量気泡コンクリート板		
PB	石膏ボード		
VC	塩化ビニール		
M	モルタル		
LGS	軽量鉄骨		
W	木製		

塗装記号

OP	油性系ペイント塗	VEP	酢ビ系合成樹脂エマルジョン塗
SOP	合成樹脂系ペイント塗	AEP	アクリル系合成樹脂エマルジョン塗
VE	ビニル系シンナー (塩化系)	OS	オイルステイン塗
CL	クリアラッカー塗	OSC	オイルステインワニス塗
AEP	水性塗：造形塗型ベイオフファイン同等		
AEP (拭漆)	水性塗：サニーテクト同等		
ファファ	ファモカラー脱同等		
OS	大谷塗料ペイント同等		

特記事項

・型石膏ボード目地はGL工法とする。(断熱部外型は発泡ウレタン t15吹き付け)
・石膏ボード、化粧石膏ボード、耐水石膏板は、不燃材を使用する。
・デッキプレートは、防熱型ボックス仕様とする。
・ALC版は、管理棟部分と管理部と工場間との境界を、内外共サーリングする。
・断面図内は、断熱品種とする。
・2F部床下地は、刈しモルタル・アスファルト防水・押えコンクリートとする。
・管理室の上面コンクリートの下に、ポリエチレンフォーム t25敷設
・遠隔監視し部分の壁は、ステンレス張物付とする。
・炉室G～11通・C～I通内は、鉄骨はのみ1時～5時までを耐火被覆する
・天井点検口　アルミ枠450Ø　50ヶ所
・断熱防音塗装：ABO断会　フェロコン ハードS 同等
・合成樹脂塗り床：ABO断会　カラートップDL ST1t 同等
・エポキシ樹脂塗装：ABO断会　サミクリートE 同等
・帯電防止塗装：ABO断会　サミクリート RE t0.5 同等
・耐食塗装：ABO断会　サミクリート SVフレックス ベースト塗厚 t0.5 同等

部番 NO	部品名 NOMENCLATURE	材質 MATERIAL	数/1基 QTY/UNIT	備考 REMARKS
TRIGON				

縮尺 SCALE	——
承認 APPROVED	
検図 CHECKED	
検図 CHECKED	
製図 DRAWN	

納入先 USER：鳥取県西部広域行政管理組合

名称 TITLE：鳥取県西部広域行政管理組合
工場棟　仕上表 (1)

工事番号 JOB NO	図面番号 DWG NO

改訂 (REVISION)					
符号 MARK	年月日 DATE	内容 DESCRIPTION	製図 DRAWN	検図 CHECKED	承認 APPROVED

内部仕上表

階	室名	床	巾木 仕上	巾木 H	腰壁 仕上	腰壁 H	壁	天井 仕上	天井 廻縁	天井 CH	カーテン	暗幕	ボックス	表札	備考
1階	非常用発電機室	・帯電防止塗装 耐磨塗装 ・コンクリート金こて押え			・外壁：合成型枠コンクリート打放し補修	1,200	・ALC版 t100素地	・デッキプレート 現し							・配線ピット、チェッカープレート敷 SOP
	床高 ± 0														
	電気室	・帯電防止塗装 耐磨塗装 ・コンクリート金こて押え			・外壁：合成型枠コンクリート打放し補修	1,200	・ALC版 t100素地	・デッキプレート 現し							・配線ピット・チェッカープレート敷 SOP
	床高 ± 0						・EP	・岩綿吸音板 t9							
	倉庫兼控室	・耐磨塗装 ・コンクリート金こて押え	・ビニル巾木	60			・石膏ボード t12.5 (GL工法) 下しらみ	・石膏ボード t12.5捨張り ・LGS	・塩化ビ	2,600			○		
	床高 ± 0						・無機質繊維吸音板 (防火1級)	・岩綿吸音板 t9							・ステンレス上り框
	風除室／玄関	・磁器タイル貼り 100角 ・下地モルタル	・ステンレス t1.5	100			・石膏ボード t12.5 (GL工法)	・石膏ボード t12.5捨張り ・LGS	・塩化ビ	2,850					
	床高 − 50						・鉱物質繊維吸音板 (防火1級)	・岩綿吸音板 t9							・下足框
	ホール	・長尺ビニル床シート貼 t2.8 ・コンクリート金こて押え	・ビニル巾木	60			・石膏ボード t12.5 (GL工法)	・石膏ボード t12.5捨張り ・LGS	・塩化ビ	2,700					
	床高 + 100						・EP 吹付	・化粧石膏ボード t9.5							・靴入れ
	更衣室	・長尺ビニル床シート貼 t2.8 ・コンクリート金こて押え	・ビニル巾木	60			・石膏ボード t12.5 (GL工法)	・LGS	・塩化ビ	2,700					・荷置棚、掛台、SUS上框
	床高 + 100						・EP 吹付	・化粧石膏ボード t9.5							・エアーシャワーブース
	前室−1，2	・耐磨塗装 ・コンクリート金こて押え	・ビニル巾木	60			・石膏ボード t12.5 (GL工法)	・LGS	・塩化ビ	2,500					・ヘルメットボード
	床高 ± 0														
	倉庫 予備品収納庫	・耐磨塗装 ・コンクリート金こて押え		100	・外壁：合成型枠コンクリート打放し補修	1,200	・ALC版 t100素地	・デッキプレート 現し							
	床高 ± 0				・EP (RC面・ALC目地)		・EP								・ホイストレール
	工作室	・耐磨塗装 ・コンクリート金こて押え			・外壁：合成型枠コンクリート打放し補修	1,200	・ALC版 t100素地	・デッキプレート 現し							
	床高 ± 0														・排水溝
	アンモニアボンベ室	・耐熱塗装 ・コンクリート金こて押え	・耐熱塗装		・外壁：合成型枠コンクリート打放し補修	1,200	・ALC版 +100素地	・デッキプレート 現し							
	床高 ± 0						・合成型枠コンクリート打放し補修								
	脱気処理設備室−2	・耐磨塗装 ・コンクリート金こて押え					一部 ALC版 t100素地	・合成型枠コンクリート打放し補修							
	床高 ± 0						・合成型枠コンクリート打放し補修								・排水溝、ポンプ基礎
	ポンプ室−1／ポンプ室−2	・コンクリート金こて押え						・合成型枠コンクリート打放し補修							
	床高 ± 0						・EP	・化粧石膏ボード t9.5							
	廊下	・耐磨塗装 ・コンクリート金こて押え					・石膏ボード t12.5 (GL工法)	・LGS	・塩化ビ	2,600					
	床高 ± 0						・ALC版 t100素地	・合成型枠コンクリート打放し 一部 デッキプレート 現し							
2階	脱気処理設備室−3	・耐磨塗装 ・コンクリート金こて押え					一部 合成型枠コンクリート打放し補修	一部 屋根断熱し：耐火野地板 t18							
	床高 + 4400						・ALC版 t100素地								・防有階段
	炉室	・一部 耐磨塗装 ・エキスパンドメタル SOP 一部 コンクリート金こて押え					一部 合成型枠コンクリート打放し補修	・エキスパンドメタル 現し							
	床高 + 4400														
	スラグ脱気処理設置室−1	・耐磨塗装 ・コンクリート金こて押え					・ALC版 t100素地	・デッキプレート 現し							
	床高 + 4400							・デッキプレート 現し							
	合成樹脂設置室	・耐磨塗装 ・コンクリート金こて押え					・ALC版 t100素地	一部 屋根断熱し：耐火野地板 t18							
	床高 + 4400							・デッキプレート 現し							・防有階段
	脱臭処理設置室−1	・耐磨塗装 ・コンクリート金こて押え					・ALC版 t100素地	一部 屋根断熱し：耐火野地板 t18							
	床高 + 4400							・エキスパンドメタル 現し							
	製品プロア室	・耐磨塗装 ・コンクリート金こて押え	・耐熱塗装	100			・ALC版 t100素地								
	床高 + 4400														・コンクリート階段
	クレーン室自動洗浄装置室	・コンクリート金こて押え			・合成型枠コンクリート打放し補修		・合成型枠コンクリート打放し	・合成型枠コンクリート打放し							
	床高 + 3600						・無機質繊維吸音板 (防火1級)	・岩綿吸音板 t9		3,000					
	中央操作室 ／ クレーン操作室	・タイルカーペット貼 t7.0 帯電防止 (フリーアクセスフロアー H=150)	・ビニル巾木	50			・石膏ボード t12.5 ・LGS65型 一部 ALC版t100	・石膏ボード t12.5 ・LGS	・塩化ビ	2,500			○		
	床高 + 4400	・コンクリート金こて押え					・無機質繊維吸音板 (防火1級)	・岩綿吸音板 t9							
	事務室	・タイルカーペット貼 t7.0 帯電防止 (フリーアクセスフロアー H=150)	・ビニル巾木	60			・石膏ボード t12.5 ・LGS65型	・石膏ボード t12.5 ・LGS	・塩化ビ	3,000					
	床高 + 4400	・コンクリート金こて押え													
	前室−3	・コンクリート金こて押え			・合成型枠コンクリート打放し補修			・合成型枠コンクリート打放し							
	床高 + 4400						・EP	・化粧石膏ボード t9.5							・エアシャワーブース
	前室−4 ／ 前室 5	・長尺ビニル床シート貼 t2.8 ・コンクリート金こて押え	・ビニル巾木	60			・石膏ボード t12.5 (GL工法) ・LGS65型	・LGS	・塩化ビ	2,500					
	床高 + 4400						・無機質繊維吸音板 (防火1級)	・化粧石膏ボード t9.5							
	見学者スペース	・長尺ビニル床シート貼 t2.8 ・コンクリート金こて押え	・ビニル巾木	60			・石膏ボード t12.5 (GL工法) ・LGS65型 一部 ALC版t100	・LGS	・塩化ビ	2,700					
	床高 + 4400														

国土交通省認定防火リスト

- ⊙ 塗料 (下地不燃) 不燃 NM-8585
- ・塗料 (下地不燃) 準不燃 QM-9816
- ⊙ 石膏ボード t12.5 不燃 NM-8619
- ・石膏ボード t9.5 準不燃 QM-9828
- ⊙ 化粧石膏ボード t 9.5 不燃 NM-8613
- ・化粧石膏ボード t 9.5 準不燃 QM-9824
- ・ケージング石膏ボード t12.5 準不燃 QM-9826
- ・ケージング石膏ボード t 9.5 準不燃 QM-9826
- ⊙ 石綿ケイ酸カルシュウム板 t6.0 不燃 NM-8578
- ・石綿ケイ酸カルシュウム板 t8.0 不燃 NM-8578
- ⊙ ダクトール発泡板 t25 不燃 NM-8607
- ⊙ 耐火断熱板 t18 不燃 NM-9281
- ⊙ パスパネル 準不燃 (認定番号) TI4030I8000001
- ⊙ 無機質繊維 (下地石膏ボード t12.5) 不燃 NM-9889
- ⊙ ニチアスガラフレックスガード t35 FP060CN-9186

- ・紙 塗 紙
- ・鳥 物 塗 紙
- ・ビニル塗紙

材料記号

RC	鉄筋コンクリート	S	スチール
LC	軽量コンクリート	SUS	ステンレス
PC	プレキャストコンクリート	AL	アルミニウム
CB	コンクリートブロック	BR	真ちゅう
ALC	軽量気泡コンクリート板		
PB	石膏ボード		
VC	塩化ビニール		
M	モルタル		
LGS	軽量鉄骨		
W	木製		

塗装記号

OP	水性合成樹脂エマルジョンペイント塗	VEP	塩ビ系合成樹脂エマルジョン塗
SOP	水性合成樹脂エマルジョンペイント艶有塗	AEP	アクリル系合成樹脂エマルジョン塗
VE	ビニル系エナメル塗 (塩化ビ系)	OS	オイルステイン塗
OL	ワニスラッカー塗	OSC	オイルステインワニス塗
AEP	SK化研：超万染型ポイオファイン同等		
AEP艶	SK化研：サニーテクト同等		
ウッドワックス	オスモカラー艶同等		
OS	大日本塗料：パトン同等		

特記事項

- 壁石膏ボード貼はGL工法とする。(管理部分壁は界壁ウレタン t15吹き付け)
- 石膏ボード、化粧石膏ボード、岩綿吸音板は 不燃材を使用する。
- デッキプレート t1.2 現場塗装メッキ仕様とする。
- ALC版は 管理諸室が現し仕上で工場部との境界を 内外共ケーリングする。
- 脱臭処理は 耐臭塗装とする。
- 2F便所床下および 内しもモルタル・アスファルト防水・押えコンクリートとする。
- 管理室の土間コンクリートの下に、ポリエチレンフォーム t25敷設
- 異種壁突し部分の壁は ステンレス製取付とする。
- 炉室6～11通・0～1通内は、廃棄缶のみ1階～5階まで全ても耐火被覆する

- 鉄ムクロ：上塗塗装同等品
- 自然塗料：(有) プラネット クライデタアートナチュラルカラー同等品

番NO	部品名 NOMENCLATURE	材質 MATERIAL	数／1基 QTY/UNIT	備考 REMARKS

三角錐 TRIGON	納入先 USER	鳥取県西部広域行政管理組合
縮尺 SCALE	名称 TITLE	鳥取県西部広域行政管理組合 工場棟 仕上表 (2)
承認 APPROVED		
検図 CHECKED	工事番号 JOB NO	図面番号 DWG NO
検図 CHECKED		
製図 DRAWN		

改訂 (REVISION)					
符号 MARK	年月日 DATE	内容 DESCRIPTION	製図 DRAWN	検図 CHECKED	承認 APPROVED

内部仕上表

階	室名	床	巾木 仕上	巾木 H	腰壁 仕上	腰壁 H	壁	天井 仕上	天井 廻縁	天井 CH	カーテン	暗幕	ボックス	表札	備考
2階	更衣室 / 洗面・給衣室	・ 縁ムシロ 一部 長尺ビニル床シート貼 t2.8 (縁込み)					・ 強調質壁紙貼 (防火1級)	・ パスリブ		2,400					・ 隔壁、調合棚、洗面カウンター
	床 高 +4480/4530	・ コンクリート金ごて押え	・ ビニル巾木	60			・ 石膏ボード t12.5 (GL工法)	・ LGS	・ 塩ビ製	2,500					・ 洗面器置棚
	浴室	・ アスファルト防水 E-2						・ パスリブ							
		・ 磁器質タイル貼り 100角					・ 磁器質タイル貼り 100角	・ LGS	・ 塩ビ製	2,500					
	床 高 +4400	・ アスファルト防水 E-2													
	脱清室	・ 長尺ビニル床シート貼 t2.8		60			・ 強調質壁紙貼 (防火1級)	・ 化粧石膏ボード t9.5							・ ステンレス製1台、ガス重台、吊り戸棚、ステンレス水切板t0.8、レンジフード
		・ コンクリート金ごて押え	・ ビニル巾木				・ 石膏ボード t12.5 (GL工法)	・ LGS	・ 塩ビ製	2,500					
	床 高 +4400						・ 一部100角タイル貼り								
	作業員男子休憩室 / 作業員女子休憩室	・ 畳敷 一部基台フローリングt15 / 一部長尺ビニル床シート貼		60			・ 強調質壁紙貼 (防火1級)	・ 化粧石膏ボード t9.5		2,650			○		・ 押し入れ、床の間、ミニキッチン L=1200 1Hヒーター (女子休憩室)
		・ コンパネ t12 t2.8	・ ビニル巾木				・ 石膏ボード t12.5 (GL工法)	・ LGS	・ 塩ビ製	2,500					・ 床ソート貼本 (女子休憩室)
	床 高 +4400/4550	・ ネダフォーム t90	・ 畳寄せ												・ ブラインドボックス (男子休憩室)
	脱場室 / 乾燥室	・ 長尺ビニル床シート貼 t2.8					・ 耐酸タイル貼り 100角 一部EP塗	・ パスリブ							・ 既製調パン、物干さお吊り金物
		・ コンクリート金ごて押え					・ ソーダング石膏ボードt12.5	・ LGS	・ 塩ビ製	2,500					
	床 高 +4400						・ ALC版 t100								
	便所 (男) (女)	・ 磁器質タイル貼り 100角					・ ソーダング石膏ボードt12.5 (ウィニ-床タイル下貼)	・ 化粧石膏ボード t9.5							・ トイレブース、掃合、鏡
		・ 下地モルタル					・ 耐酸等タイル貼り 100角	・ LGS	・ 塩ビ製	2,500					
	床 高 +4350	・ アスファルト防水 E-2													
	便所 (身)	・ 長尺ビニル床シート貼 t2.8					・ 腰 上	・ 化粧石膏ボード t9.5							
		・ コンクリート金ごて押え	・ ビニル巾木	60				・ LGS	・ 塩ビ製	2,500					
	床 高 +4400														
							・ 合成型鉄コンクリート打放し補修	・ 合成型鉄コンクリート打放し補修							・ 鉄骨階段
3階	前処理装置室-4	・ 防塵塗装					一部 ALC版 t100素地	一部 デッキプレート 現し							
		・ コンクリート金ごて押え													
	床 高 +9000														
	スラグ搬送処理装置室-2	・ 防塵塗装					・ ALC版 t100素地	・ デッキプレート 現し							
		・ コンクリート金ごて押え													
	床 高 +9000						・ ALC版 t100素地								・ 鉄骨階段
	炉室	・ エキスパンドメタル SOP					一部 合成型鉄コンクリート打放し補修	・ エキスパンドメタル 現し							
	床 高 +9000														・ 鉄骨階段
	前処理装置室-2	・ 防塵塗装					・ ALC版 t100素地	・ デッキプレート 現し							
		・ コンクリート金ごて押え													
	床 高 +9000														
	倉庫	・ コンクリート金ごて押え					・ 合成型鉄コンクリート打放し補修	・ デッキプレート 現し							
	床 高 +9000							・ 屋根裏現し: 耐火野地板 t18							・ クレーン点検歩廊、鉄骨階段
4階	ホッパステージ	・ 防塵塗装					・ 合成型鉄コンクリート打放し補修	一部 デッキプレート 現し							
		・ コンクリート金ごて押え													
	床 高 +13600						・ グラスウールボード t50 ガラスクロス貼 H=5000								
	押込送風調室	・ 防塵塗装					・ ALC版 t100	・ 屋根裏現し: 耐火野地板 t18							
		・ コンクリート金ごて押え					一部 合成型鉄コンクリート打放し補修								
	床 高 +13600														
	脱臭装置室	・ 防塵塗装					・ ALC版 t100素地	・ デッキプレート 現し							
		・ コンクリート金ごて押え													
	床 高 +13600														
	スラグ搬送処理装置室-3	・ 防塵塗装					・ ALC版 t100素地	・ デッキプレート 現し							
		・ コンクリート金ごて押え													
	床 高 +13600														・ 鉄骨階段
	炉室	・ エキスパンドメタル SOP					・ ALC版 t100素地	・ エキスパンドメタル 現し							
	床 高 +13600														・ 鉄骨階段
	前処理装置室-3	・ 防塵塗装					・ ALC版 t100素地	・ エキスパンドメタル 現し							
		・ コンクリート金ごて押え													
	床 高 +13600														・ ホイストレール
5階	炉室	・ 吹き抜け					・ ALC版 t100素地	・ 屋根裏現し: 耐火野地板 t18							
	床 高 +18200														
	前室-7	・ 防塵塗装					・ ALC版 t100素地	・ 屋根裏現し: 耐火野地板 t18							
		・ コンクリート金ごて押え					一部 合成型鉄コンクリート打放し補修								
	床 高 +18200														・ 手摺
	クレーン点検歩廊	・ 防塵塗装					・ 合成型鉄コンクリート打放し補修	・ 屋根裏現し: 耐火野地板 t18							
		・ コンクリート金ごて押え													
	床 高 +18400						・ 強調質壁紙貼 (防火1級)	・ 岩綿吸音板 t9							
共通	階段 (全員ホール)	・ 長尺ビニル床シート貼 t2.8					・ 石膏ボード t12.5 (GL工法)	・ 石膏ボード t12.5 捨張り							
		・ ラスモルタル金ごて押え	・ サララ巾木					・ LGS							
	床 高						・ ウレタン発生	・ 吸付タイル							
	階段室 (工場内)	・ ラスモルタル金ごて押え	・ サララ巾木				・ ALC版 t100 一部 合成型鉄コンクリート打放し補修	・ 石膏ボード t12.5 捨張り							
							一部 LGS65型の上 石膏ボード t12	・ LGS							
	床 高						・ ALC版 t100	・ 化粧石膏ボード t9.5		2,500					
	物入	・ コンクリート金ごて押え ・ 長尺ビニル床シート貼 t2.8					・ 石膏ボード t12.5 (GL工法)	・ LGS		1,800					
							・ 強調質壁紙貼 (防火1級)								
	床 高						・ グラスウールボード t50 ガラスクロス押え	・ グラスウールボード t50 ガラスクロス押え							
	空調機械室 (2Fは余熱利用設備室も含む)	・ 防塵塗装					・ ALC版 t100	・ デッキプレート 現し							
		・ コンクリート金ごて押え					・ 合成型鉄コンクリート打放し	・ 合成型鉄コンクリート打放し							
	床 高														

国土交通省認定防火リスト

- ⊙ 塗 料 (下地不燃) 不 燃 NM-8565
- ・ 塗 料 (下地不燃) 準不燃 QM-9816
- ⊙ 石膏ボード t12.5 不 燃 NM-8619
- ・ 石膏ボード t9.5 準不燃 QM-9828
- ⊙ 化粧石膏ボード t 9.5 不 燃 NM-8613
- ・ 化粧石膏ボード t 9.5 準不燃 QM-9824
- ・ ソーダング石膏ボードt12.5 準不燃 QM-9826
- ・ ソーダング石膏ボードt 9.5 準不燃 QM-9826
- ⊙ 石綿ケイ酸カルシュウム板t6.0 不 燃 NM-8578
- ・ 石綿ケイ酸カルシュウム板t8.0 不 燃 NM-8578
- ⊙ グラスウール保温板 t25 不 燃 NM-8607
- ⊙ 耐火野地板 t18 不 燃 NM-9281
- ⊙ パスパネル 準不燃 (認定番号) TI4030180000001
- ⊙ 強調質壁紙 (下地石膏ボードt12.5) 不 燃 NM-9889

・ 紙 壁 紙
・ 織物壁紙
・ ビニル壁紙

材料記号

RC	鉄筋コンクリート	S	スチール
LC	軽量コンクリート	SUS	ステンレス
PC	プレキャストコンクリート	AL	アルミニウム
CB	コンクリートブロック	BR	真ちゅう
ALC	軽量気泡コンクリート板		
PB	石膏ボード		
VC	塩化ビニール		
M	モルタル		
LGS	軽量鉄骨		
W	木製		

塗装記号

OP	油性調合ペイント塗	VEP	酢ビ系合成樹脂エマルジョン塗
SOP	合成樹脂ペイント塗	AEP	アクリル系合成樹脂エマルジョン塗
VE	ビニル系ワニス塗 (塩ビ系)	OS	オイルステイン塗
CL	クリヤーラッカー塗	OSC	オイルステインウニス塗
AEP	水性塗料		
AEP (床塗)	水性塗: 低汚染型ポリオフィイジ同等		
ウッドワックス	水性塗: サニーテクト同等		
OS	モカラー艶同等		
	大谷塗料: ペン同等		

特記事項

- 壁石膏ボード貼はGL工法とする。(管理部外壁は発泡ウレタン t15吹き付け)
- 石膏ボード、化粧石膏ボード、耐酸板目地は 不燃材を使用する。
- デッキプレートは 型鋼部同メッキ仕様とする。
- ALC版は 管理部及び管理部と工場部との境界を 内外共ソーリングする。
- 前室部内は 鉄骨現しとする。
- 2F前室下地は 刑しモルタル・アスファルト防水・押えコンクリートとする。
- 管理部の土間コンクリートの下に、ポリエチレンフィーム t125敷設
- 浴槽室及び炉の壁は ステンレス製張仕とする。
- 炉室5～11通・C～J通内は、鉄骨柱のみ1階～5階まで全てを耐火被覆する

部材 NO	部品名 NOMENCLATURE	材質 MATERIAL	数/1基 QTY/UNIT	備考 REMARKS
三角記 TRIGON				
縮尺 SCALE	——	納入先 USER	鳥取県西部広域行政管理組合	
承認 APPROVED		名称 TITLE	鳥取県西部広域行政管理組合 工場棟 仕上表 (3)	
検図 CHECKED		工事番号 JOB NO	図面番号 DWG NO	
製図 DRAWN				

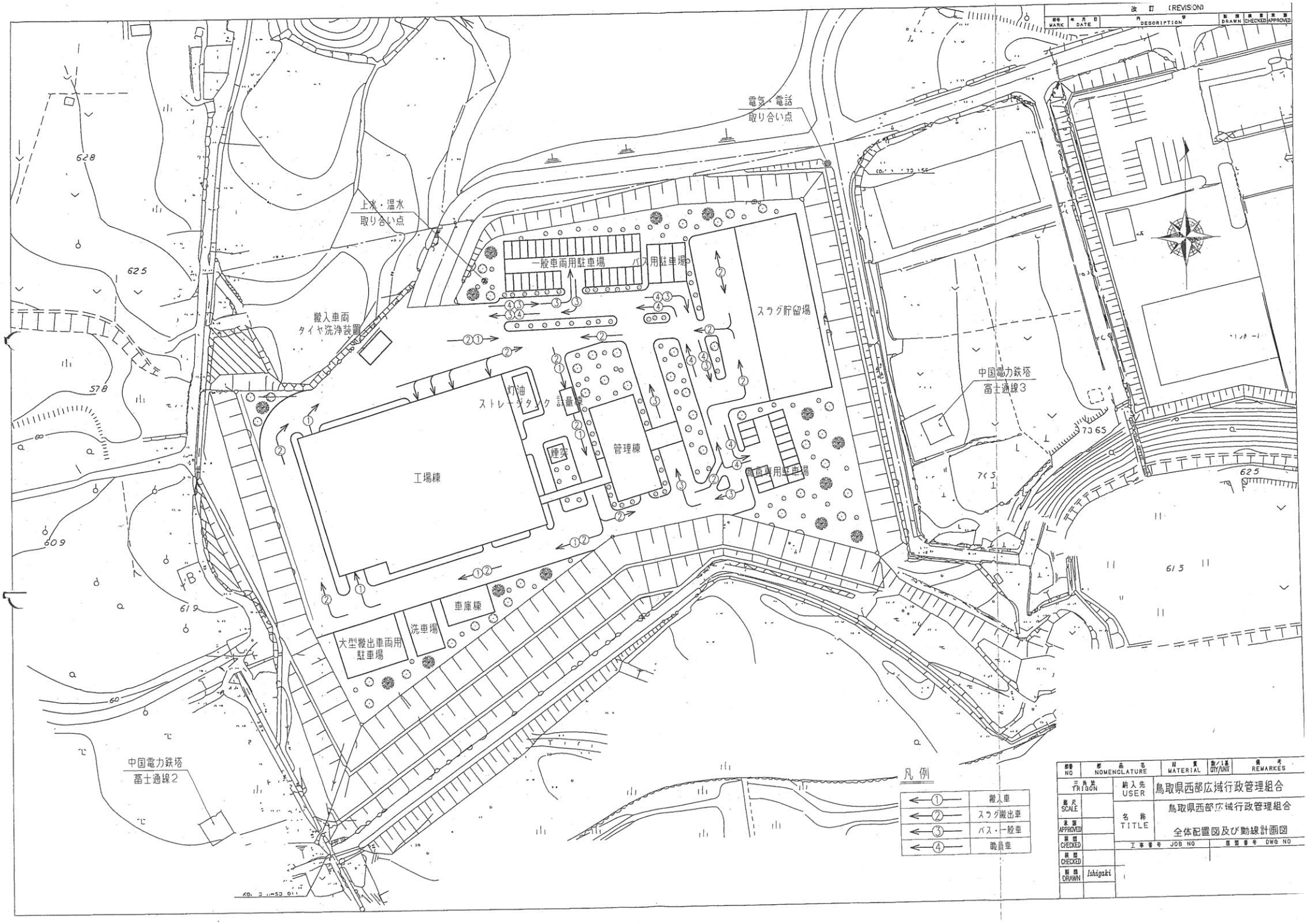
改訂 (REVISION)
記号 MARK
年月日 DATE
内容 DESCRIPTION
製図 DRAWN
検図 CHECKED
承認 APPROVED
電気・電話
取り合い点
上水・温水
取り合い点
搬入車両
タイヤ洗浄装置
一般車両用駐車場
バス用駐車場
スラグ貯留場
灯油
ストレージタンク
計量機
煙突
管理棟
工場棟
職員用駐車場
車庫棟
洗車場
大型搬出車両用
駐車場
中国電力鉄塔
富士通線3
中国電力鉄塔
富士通線2
凡例
① 搬入車
② スラグ搬出車
③ バス・一般車
④ 職員車
部番 NO
部品名 NOMENCLATURE
材質 MATERIAL
数/1基 QTY/UNIT
備考 REMARKES
三角法 TRIGON
納入先 USER
鳥取県西部広域行政管理組合
尺度 SCALE
名称 TITLE
鳥取県西部広域行政管理組合
全体配置図及び動線計画図
承認 APPROVED
検図 CHECKED
工事番号 JOB NO
図面番号 DWG NO
製図 DRAWN
Ishigaki

改訂 (REVISION)

符号 MARK	年月日 DATE	内容 DESCRIPTION	製図 DRAWN	検図 CHECKED	本図 APPROVED

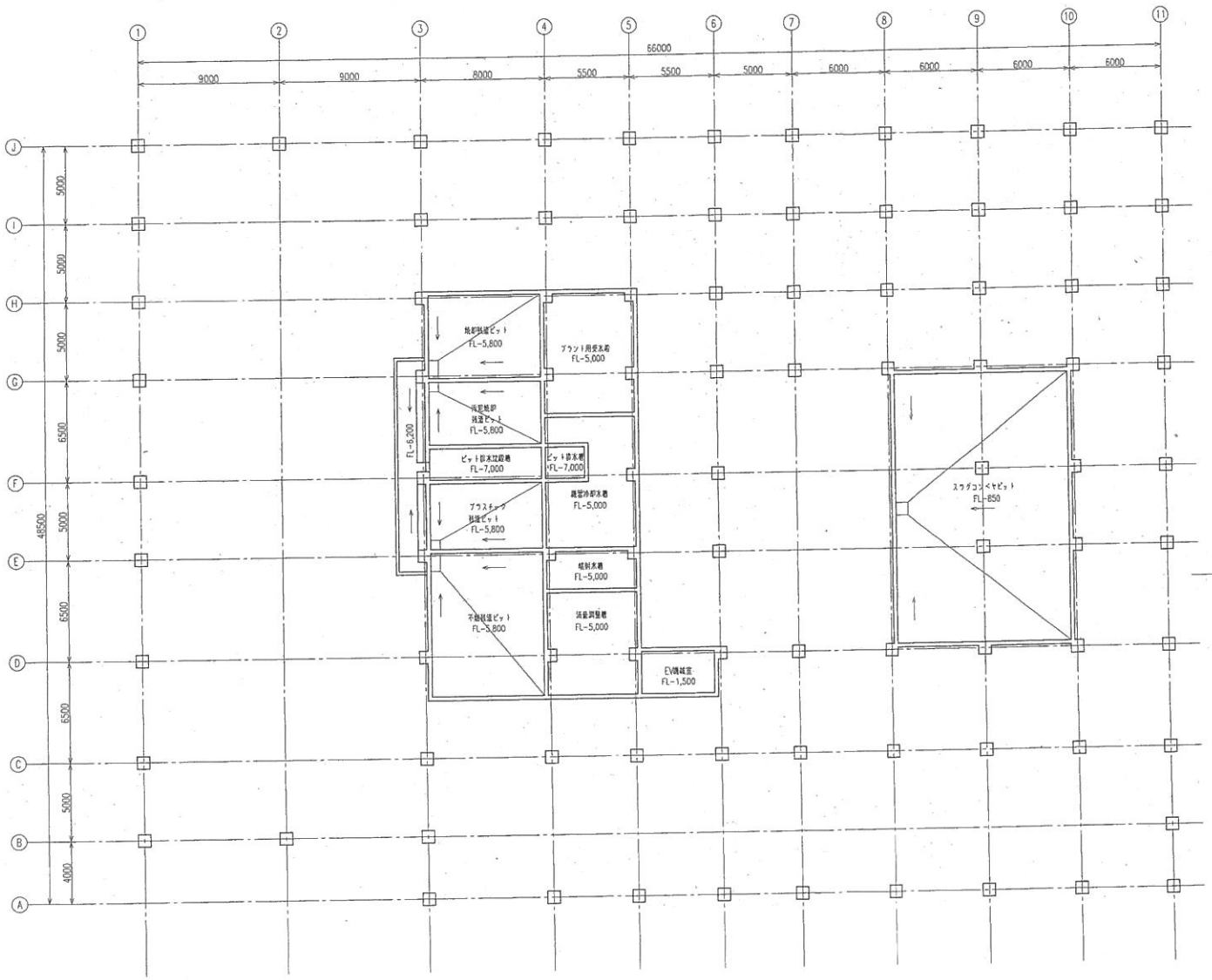

B1階平面図
(FL-6,000=FL±0)

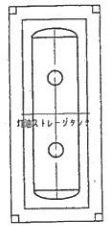

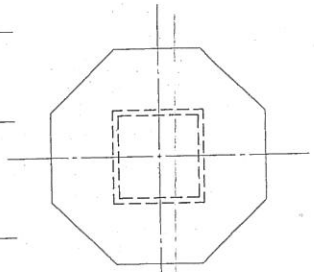

部番 NO	部品名 NOMENCLATURE	材質 MATERIAL	数/1基 QTY/UNIT	備考 REMARKES

三角法 TRIGON	納入先 USER	鳥取県西部広域行政管理組合
縮尺 SCALE	名称 TITLE	鳥取県西部広域行政管理組合 地階機器配置平面図
承認 APPROVED		
検図 CHECKED		
検図 CHECKED		
製図 DRAWN	Tamura	

工事番号 JOB NO　　図面番号 DWG NO

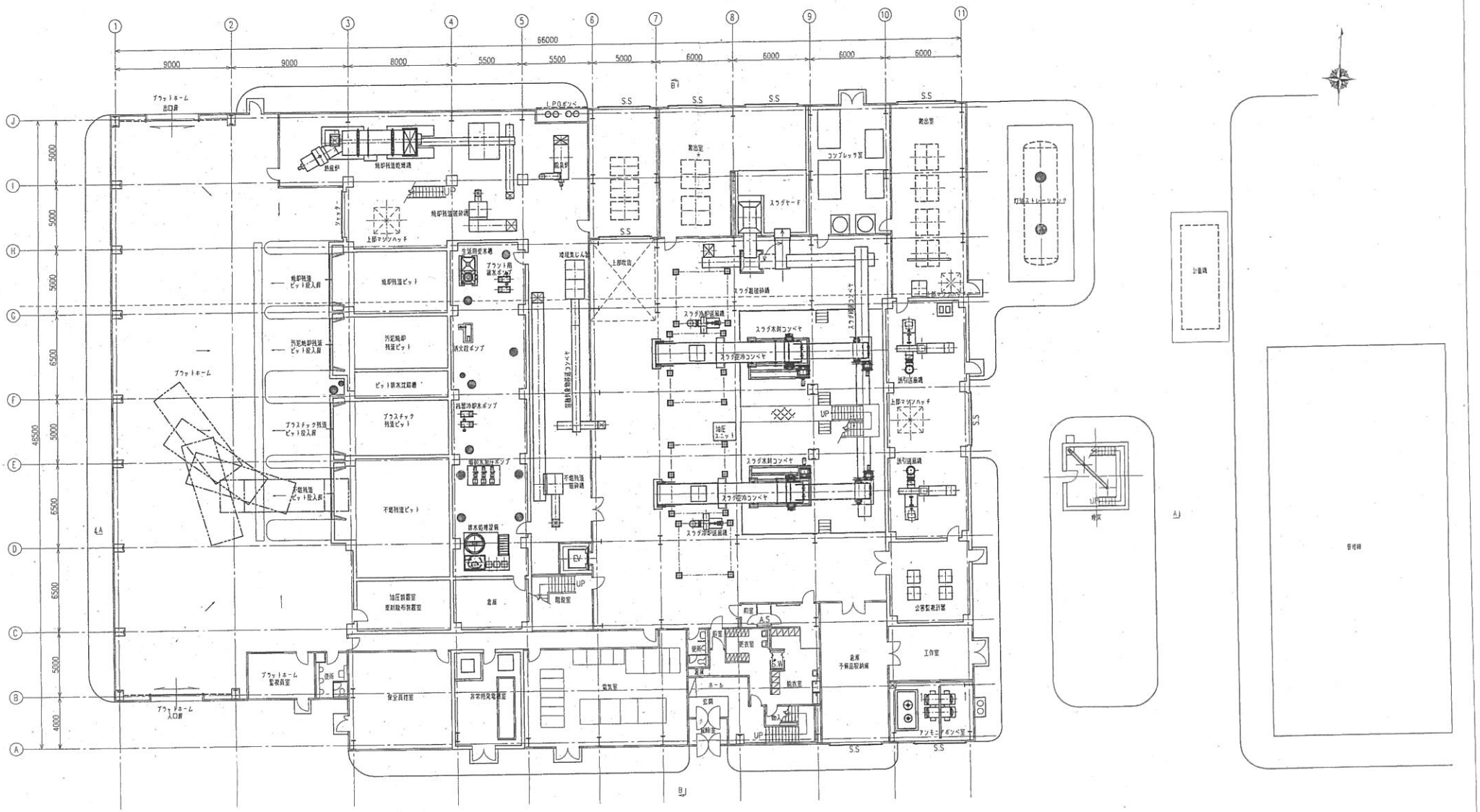

1階平面図
(FL±0~)

改訂 (REVISION)					
符号 MARK	年月日 DATE	内容 DESCRIPTION	製図 DRAWN	検図 CHECKED	承認 APPROVED

部番 NO	部品名 NOMENCLATURE	材質 MATERIAL	数/1基 QTY/UNIT	備考 REMARKS

三角法 TRIGON	納入先 USER	鳥取県西部広域行政管理組合
縮尺 SCALE	名称 TITLE	鳥取県西部広域行政管理組合 1階機器配置平面図
承認 APPROVED		
検図 CHECKED		
検図 CHECKED		
製図 DRAWN	Tamura	

工事番号 JOB NO　　図面番号 DWG NO

改訂 (REVISION)					
符号 MARK	年月日 DATE	内容 DESCRIPTION	製図 DRAWN	検図 CHECKED	承認 APPROVED

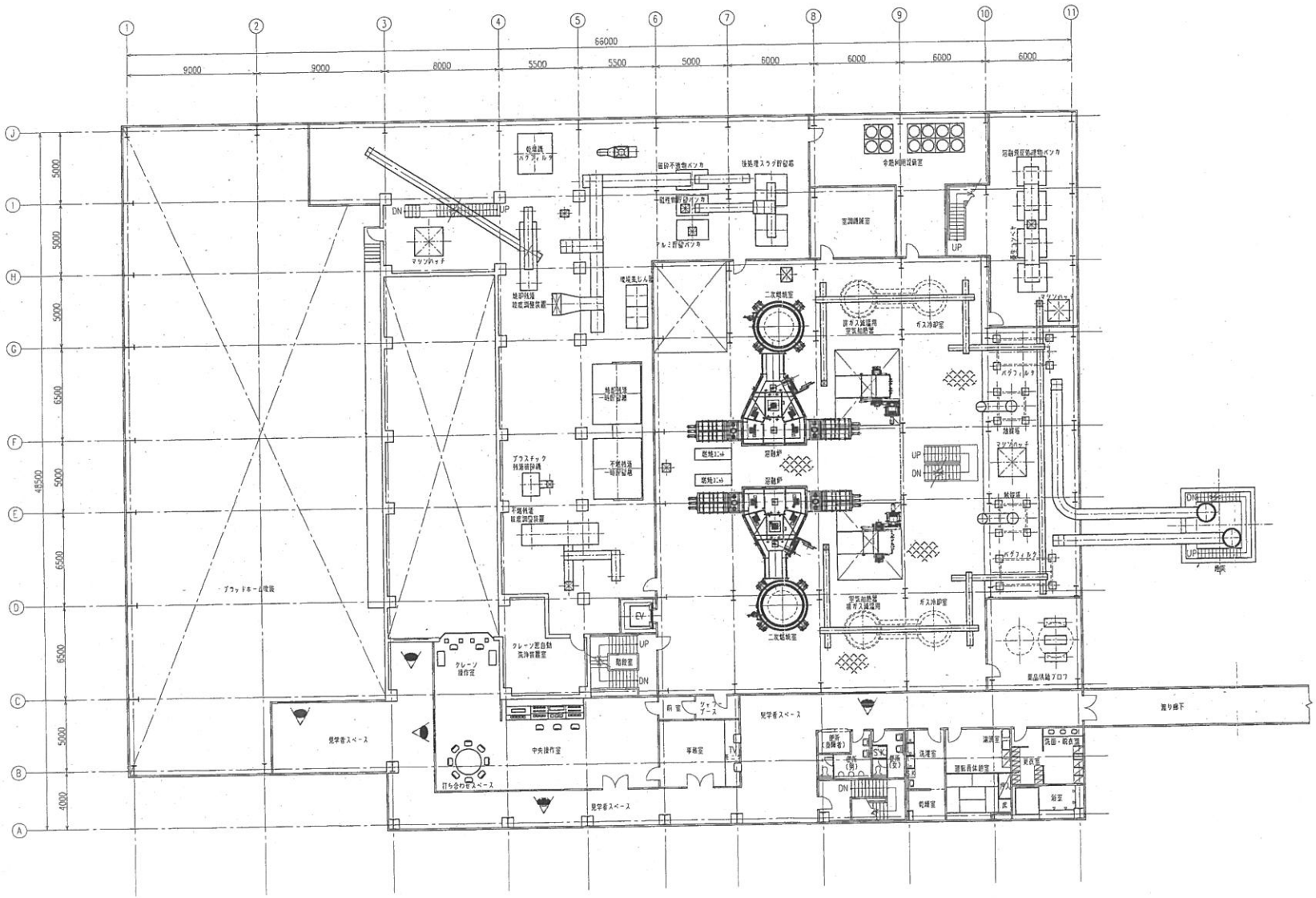
1
2
3
4
5
6
7
8
9
10
11
66000
9000
9000
8000
5500
5500
5000
6000
6000
6000
6000
J
H
G
F
E
D
C
B
A
48500
5000
5000
5000
6500
5000
6500
6500
5000
4000
プラットホーム増設
見学者スペース
クレーン操作室
クレーン悪臭対策洗浄装置室
中央操作室
打ち合わせスペース
前室
事務室
EV
階段室
UP
DN
二次燃焼室
溶融炉
ガス冷却室
ボタフィルタ
マンホール
煙突
渡り廊下
洗車室
運転員休憩室
更衣室
浴室
乾燥室
男便所(身障者)
男便所(大)
男便所(小)
女便所・給湯室
灰ピット
灰クレーン
灰搬出装置
灰冷却水槽
灰溶融炉
灰溶融炉排ガス処理設備
灰溶融炉排ガス処理設備室
灰溶融炉排ガス処理設備用空気給気装置
灰溶融炉排ガス処理設備用空気給気装置室
灰溶融炉排ガス処理設備用排風機
灰溶融炉排ガス処理設備用排風機室
灰溶融炉排ガス処理設備用誘引通風機
灰溶融炉排ガス処理設備用誘引通風機室
灰溶融炉排ガス処理設備用煙突
灰溶融炉排ガス処理設備用煙突室
灰溶融炉排ガス処理設備用煙突室
灰溶融炉排ガス処理設備用煙突室

改訂 (REVISION)					
符号 MARK	年月日 DATE	内容 DESCRIPTION	製図 DRAWN	検図 CHECKED	承認 APPROVED

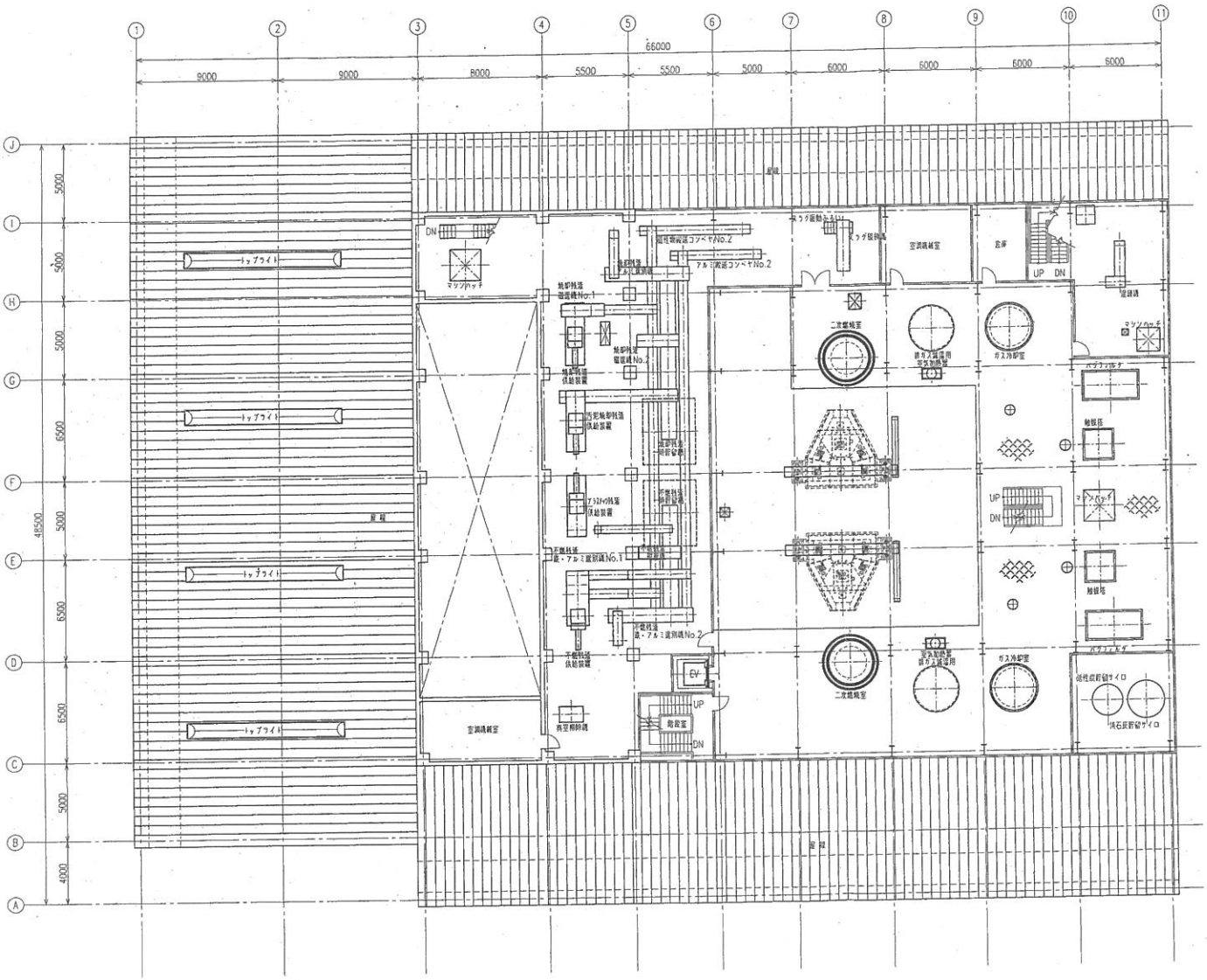

3階平面図
(FL+9,500~)

部番 NO	部品名 NOMENCLATURE	材質 MATERIAL	数/1基 QTY/UNIT	備考 REMARKES

三角法 TRIGON	納入先 USER	鳥取県西部広域行政管理組合
縮尺 SCALE	名称 TITLE	鳥取県西部広域行政管理組合 3階機器配置平面図
承認 APPROVED		
検図 CHECKED		
検図 CHECKED		
製図 DRAWN	Tamura	

工事番号 JOB NO　　図面番号 DWG NO

改訂 (REVISION)					
符号 MARK	年月日 DATE	内容 DESCRIPTION	製図 DRAWN	検図 CHECKED	承認 APPROVED

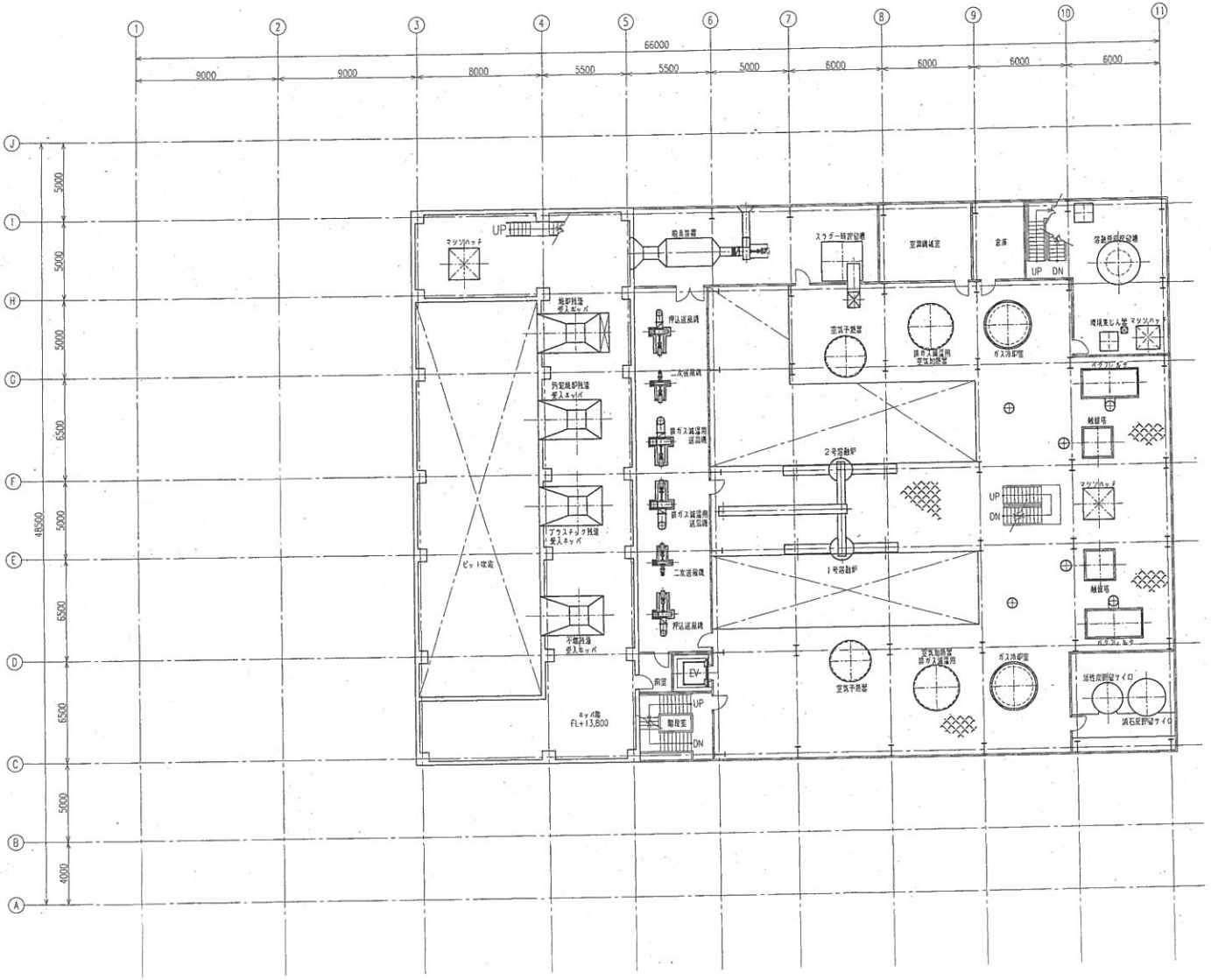

4階平面図
(FL+13,600~)

部番 NO	部品名 NOMENCLATURE	材質 MATERIAL	数/1基 QTY/UNIT	備考 REMARKS
三角法 TRIGON				
縮尺 SCALE				
承認 APPROVED				
検図 CHECKED				
検図 CHECKED				
製図 DRAWN	Tamura			

納入先 USER	鳥取県西部広域行政管理組合
名称 TITLE	鳥取県西部広域行政管理組合 4階機器配置平面図
工事番号 JOB NO	図面番号 DWG NO

改訂 (REVISION)					
符号 MARK	年月日 DATE	内容 DESCRIPTION	製図 DRAWN	検図 CHECKED	承認 APPROVED

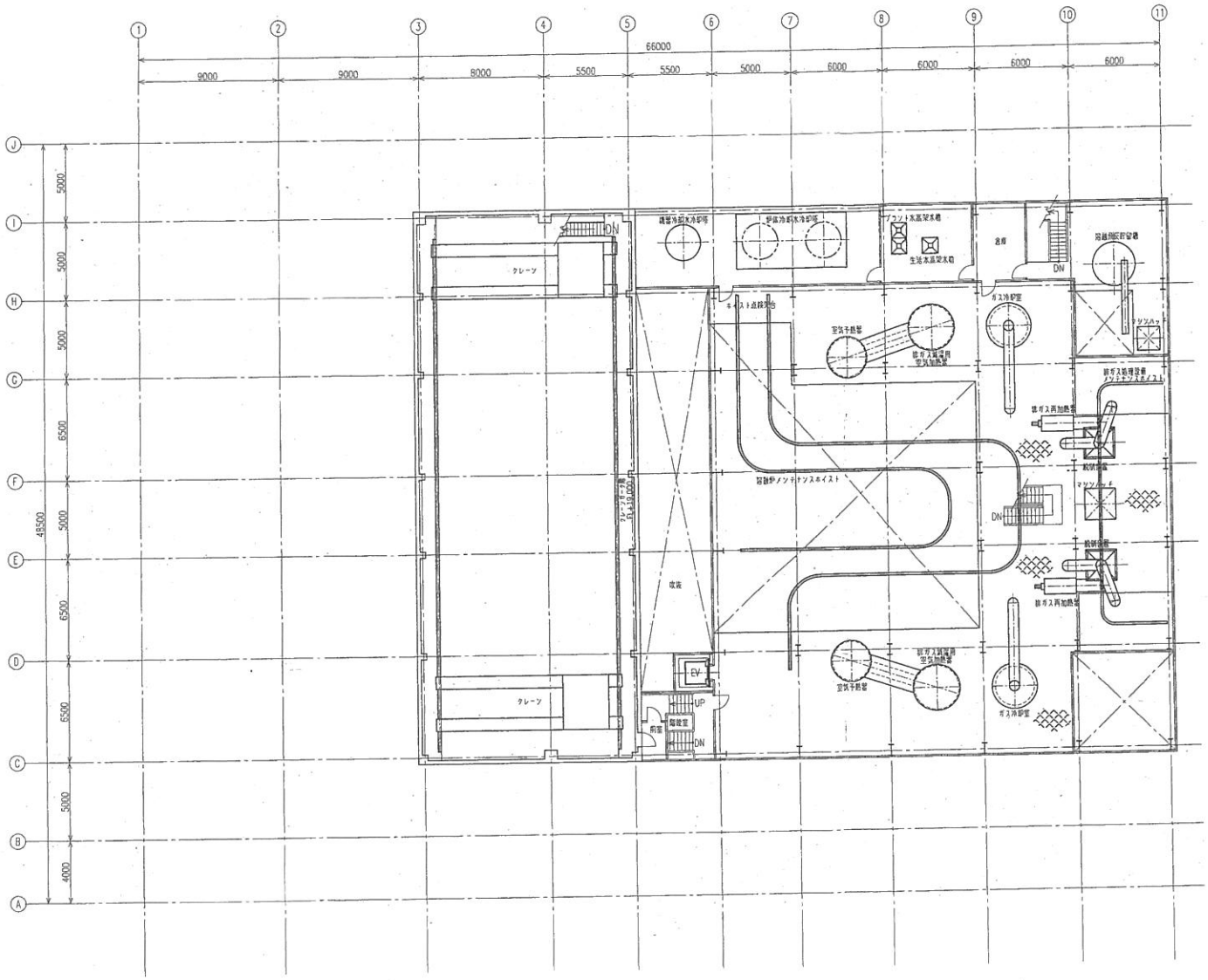
1
2
3
4
5
6
7
8
9
10
11
66000
9000
9000
8000
5500
5500
5000
6000
6000
6000
6000
J
I
H
G
F
E
D
C
B
A
48500
5000
5000
5000
6500
5000
6500
5000
4000
クレーン
クレーン
EV
UP
DN
階段室
前室
吹抜
DN
DN
DN
DN
DN
UP
廊下
ガス冷却室
ガス冷却室
空気予熱器
空気予熱器
排ガス再加熱器
排ガス再加熱器
排ガス再加熱器
脱硝装置
脱硝装置
マンホール
マンホール
ナツシムヘッ
排ガス処理設備
ノンテナンスホイスト
階段ノンテナンスホイスト
ガス冷却室
ガス冷却室
ガス冷却室

改訂 (REVISION)					
符号 MARK	年月日 DATE	内容 DESCRIPTION	製図 DRAWN	検図 CHECKED	承認 APPROVED

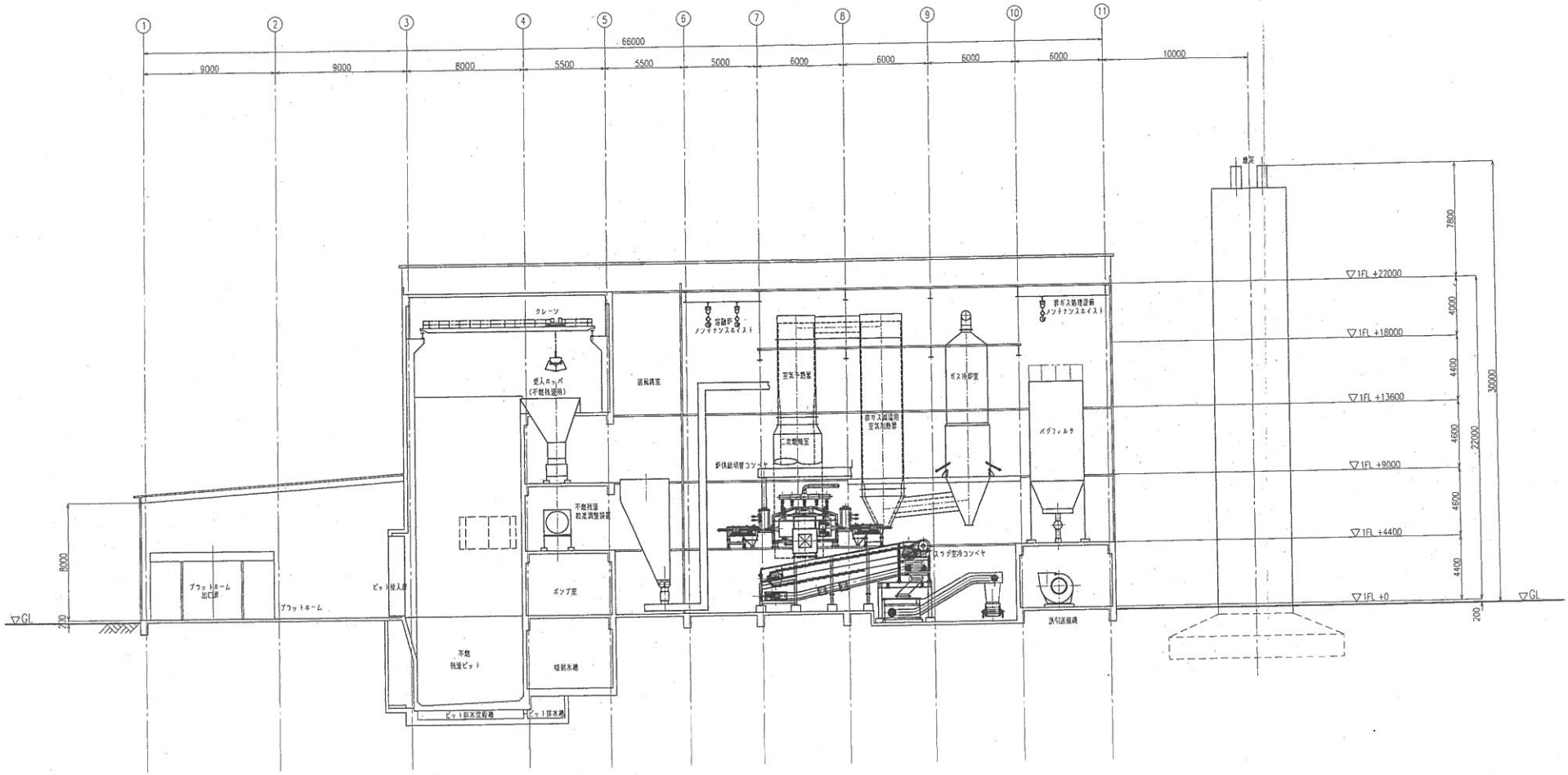

断面図A

部番 NO	部品名 NOMENCLATURE	材質 MATERIAL	数/1基 QTY/UNIT	備考 REMARKES
三角法 TRIGON		納入先 USER	鳥取県西部広域行政管理組合	
縮尺 SCALE		名称 TITLE	鳥取県西部広域行政管理組合 機器配置断面図A	
承認 APPROVED				
検図 CHECKED				
検図 CHECKED				
製図 DRAWN	Tamura			

工事番号 JOB NO　　図面番号 DWG NO